

GEVEL GROEN Y PRINSTERER LAAN.
 GEVEL OMSCHRIJVING
 GEVELSTEEN: GELE VERBLIND STEEN
 BOEDPWIJNING: VERBLIND STEEN MET WIT
 PLINT: BEECLED.
 BONDEN EN OMSTUING BETON, SCHOON UIT DE KIST. GEVEERD MET BETON VERT. BEER. WIT.
 ROZWIJNEN HOUT MET STIJLEN RIJETS
 VERWERF GEEL WIT BY GREY.
 VOOR GEVEL DETAILS ZIE BLAD 89.

21277 A0
 01-02-10 2-2
 042
 4-Jan. 1962

21277 A0
 01-02-10 1-2
 042
 4-Jan. 1962

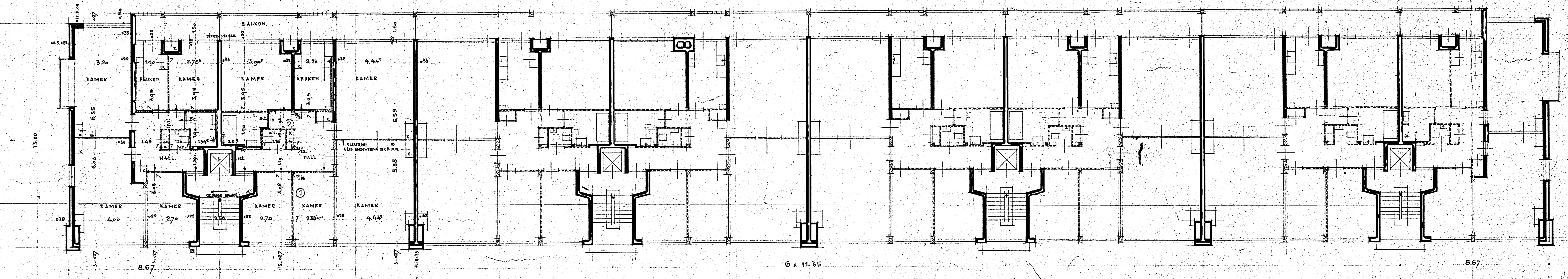
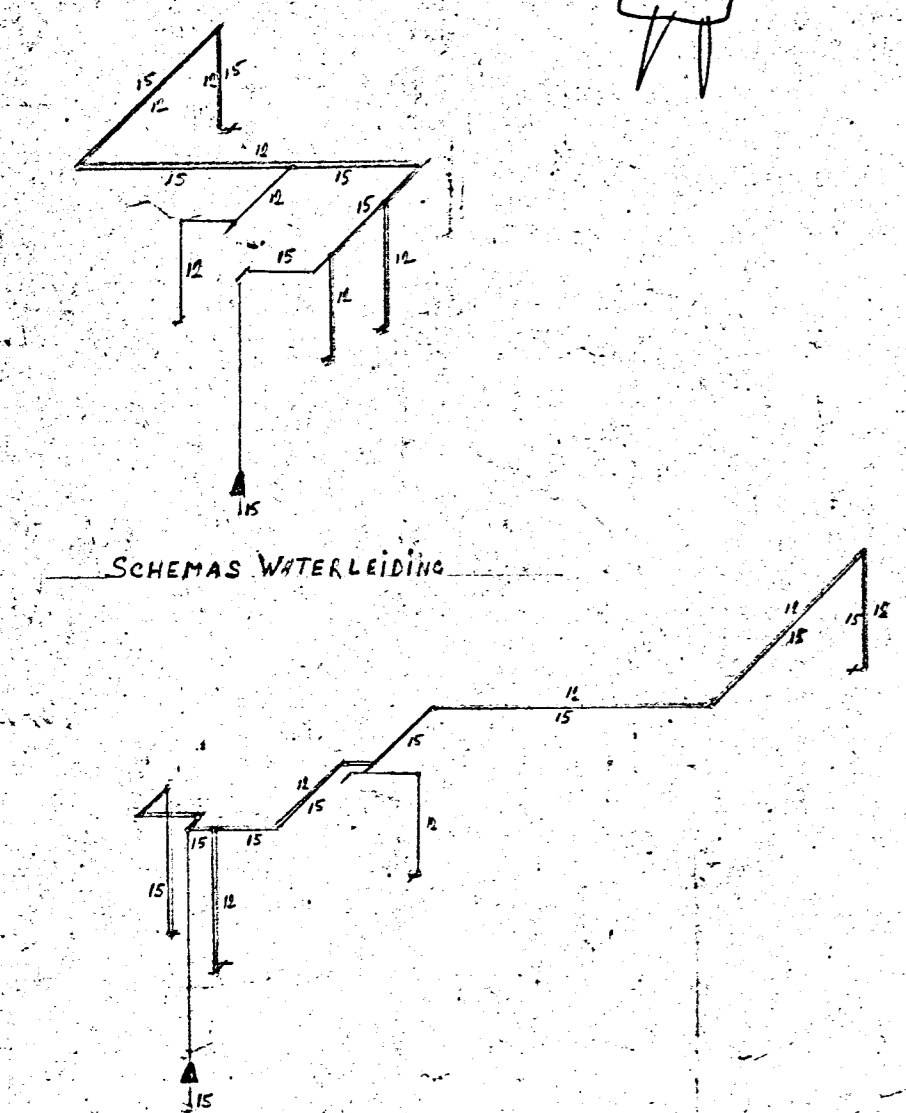

1e WOONLAAG.

WIJZIGING OMVAT:
 ① MUUR: 0,07 INFL: 0,22
 ② VERPLAATSEN WANDEN WC, B.C. EN MK.

GEZIEN: 15 Dec. 1961
 De Directeur der Duinwaterleiding
 van 's Gravenhage

[Handwritten signature]

20 SEP. 1961
 CV. Leidschendam
 P. H. KUIJAN
 Den Helderweg 13
 Den Haag - Tel. 52223

WIJZIGING:

Blankaart op de vloer van de
 den Haag - Aankomst van de 25 g. 1. 60 27 32

bestaan uit: FLATWONINGEN A.D.
 GROEN Y PRINSTERER LAAN

aanvang: W	100	schaal	1:700
1e WOONLAAG	38		
GEVEL GROEN Y PRINSTERER LAAN			
BLOK B.		FEBR. 60	10811
aanv.:	W. STRIK		
5/1 1960			